

URBANISTIČKI PLAN UREĐENJA "KOLOČEP"

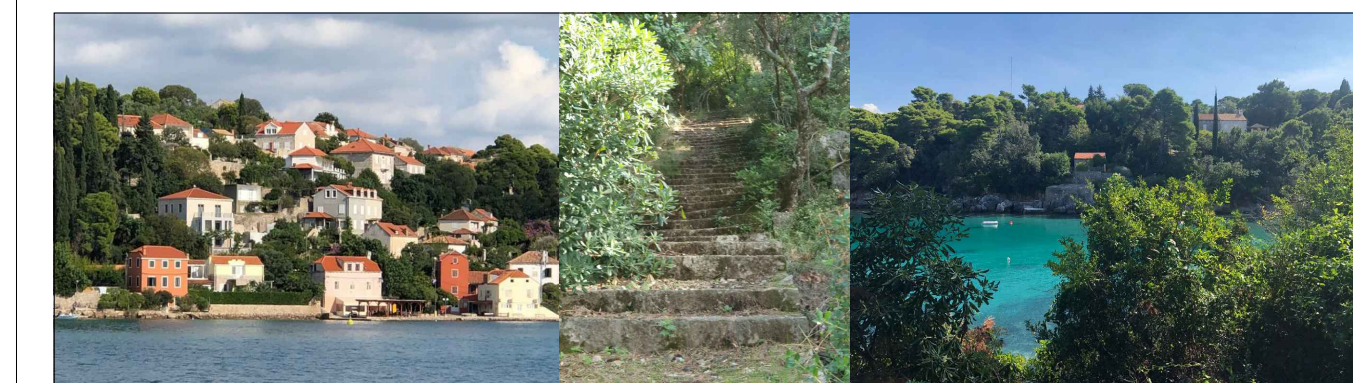

3.2. PODRUČJA POSEBNIH OGRAĐENJA U KORIŠTENJU

LEGENDA

- GRANICA OBUHVATA UPU NASELJA KOLOČEP
- UPU TURISTIČKA ZONA T1, T2, UNUTAR NASELJA
D. ČELO NA KOLOČEPU
(Sl. Glasnik Grada Dubrovnika 10/16.)

- KRAJOBRAZ**
- ▨ OSOBITO VRIJEDAN PREDJEL - PRIRODNI KRAJOBRAZ
- ▨ OSOBITO VRIJEDAN PREDJEL - KULTIVIRANI KRAJOBRAZ
- TOČKE I POTEZI ZNAČAJNI ZA PANORAMSKU
VRIJEDNOSTI KRAJOBRAZA

- ZAŠTITA GRADITELJSKIH VRIJEDNOSTI**
- ▨ OBLIKOVNO VRIJEDNO PODRUČJE GRADSKIH I RURALNIH CJELINA -
ZONA STROGE ZAŠTITE
- ▨ OBLIKOVNO VRIJEDNO PODRUČJE GRADSKIH I RURALNIH CJELINA -
PRIJEDLOG ZONE STROGE ZAŠTITE
- PRIJEDLOG GRANICE PREVENTIVNE ZAŠTITE
POVIJESNE CJELINE NASELJA

- VODE I MORA**
- VODOTOK
- ▨ ZONA OGRAĐENJA UZ VODOTOK
- ▨ MORE
- ▨ LUČKO PODRUČJE
- ▨ LUČKO PODRUČJE - PRIJEDLOG

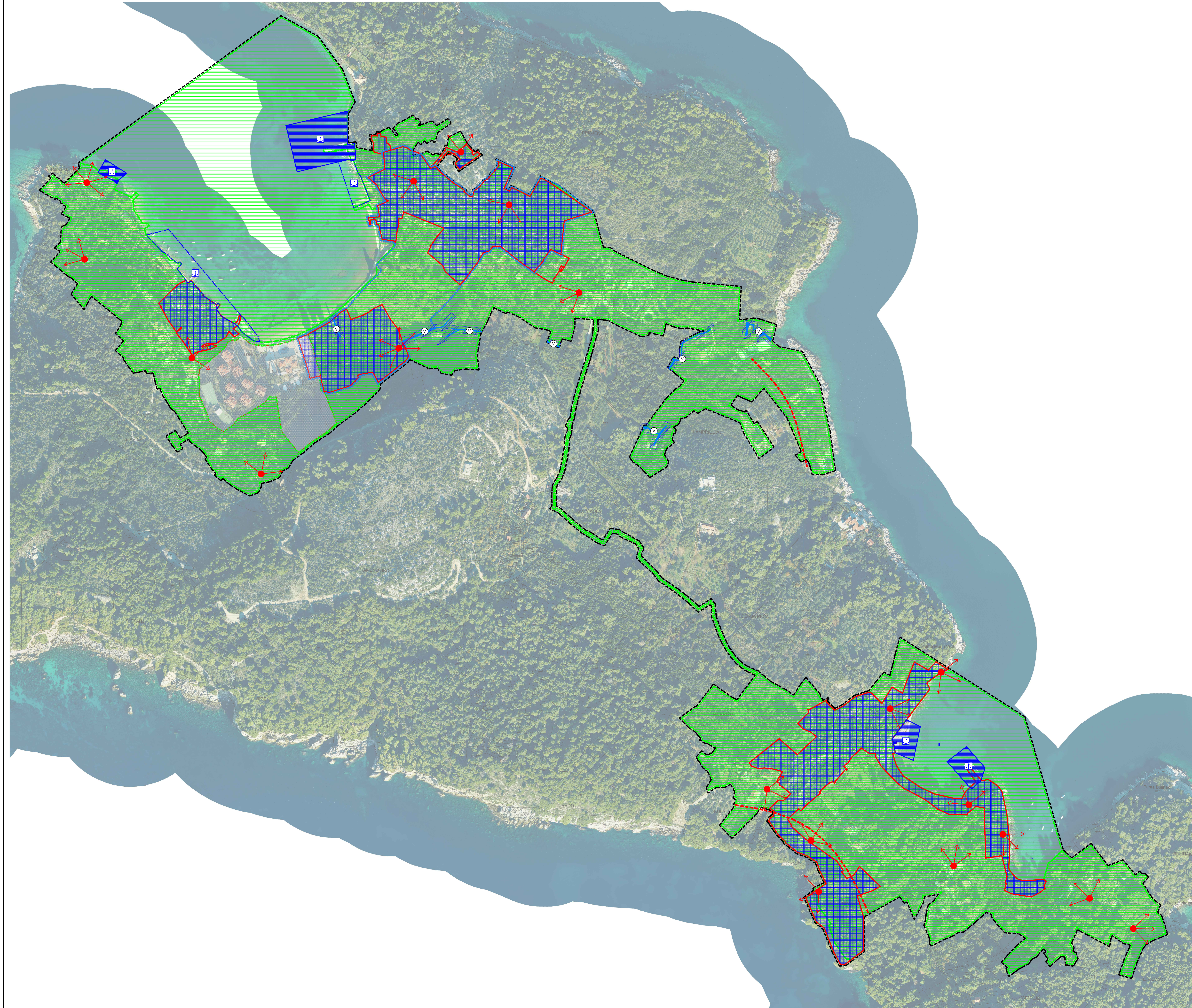

PRIJEDLOG PLANA



Zemlja: DUBROVAČKO-NERETVANSKA	
Općina: DUBROVNIK	
Naziv prostornog plana: URBANISTIČKI PLAN UREĐENJA "KOLOČEP"	
Naziv kartografskog prikaza: UVJETI KORIŠTENJA, UREĐENJA I ZAŠTITE POVRŠINA - Područja posebnih ograničenja u korištenju	
Broj kartografskog prikaza: 3.2.	Mjerilo kartografskog prikaza: 1:2000
Odnos o izradi plana (službeno glasilu): Odnos predstavničkog tijela o donoenju plana (službeno glasilu):	
"Službeni glasnik Grada Dubrovnika", br. 11/19.	
Javna rasprava (datum objave): Javni uvid odbran:	
Pečat tijela odgovornog za provođenje javne rasprave: Odgovorna osoba za provođenje javne rasprave: BOŽO BENIĆ, mag. ing. arh.	
Boglasnost na plan prema čl. 108. Zakona o prostornom uređenju ("N" br. 153/13, 65/17, 114/18, 99/19 i 96/19):	
Brod: URBOS d.o.o. SPLIT	
Pravna osoba/tijelo koje je izradilo plan: URBOS d.o.o. SPLIT, BEOGRADSKA CESTA 11, 21000 SPLIT, HR.	
Pečat pravne osobe/tijela koje je izradilo plan: Odgovorna osoba: MAJA MADIRACA, dipl. eng. arh.	
Odgovorni voditelj: GORDANA RADMAN, dipl. ing. arh.	
Sudrži im i u izradi plana: 1. MAJA MADIRACA, dipl. eng. arh. 2. GORDANA RADMAN, dipl. ing. arh. 3. LARIJA BAČIĆ, dipl. ing. arh. 4. MARIJA PAVIČIĆ, mag. ing. arh.	
Pečat predstavničkog tijela: Predsjednik predstavničkog tijela: MARKO POTREBICA	
Izobavština ovog prostornog plana s izvornikom ojačava: Pečat nadležnog tijela:	
(ime, prezime i potpis)	